

Vaccins

Sommaire [masquer]

- 1 Préambule :
- 2 Saisie
- 3 Rappels
- 4 Articles connexes

Préambule :

Depuis les dossiers patients, il est possible de gérer les **allergies** et les **vaccins**.
Penchons nous sur les vaccins.

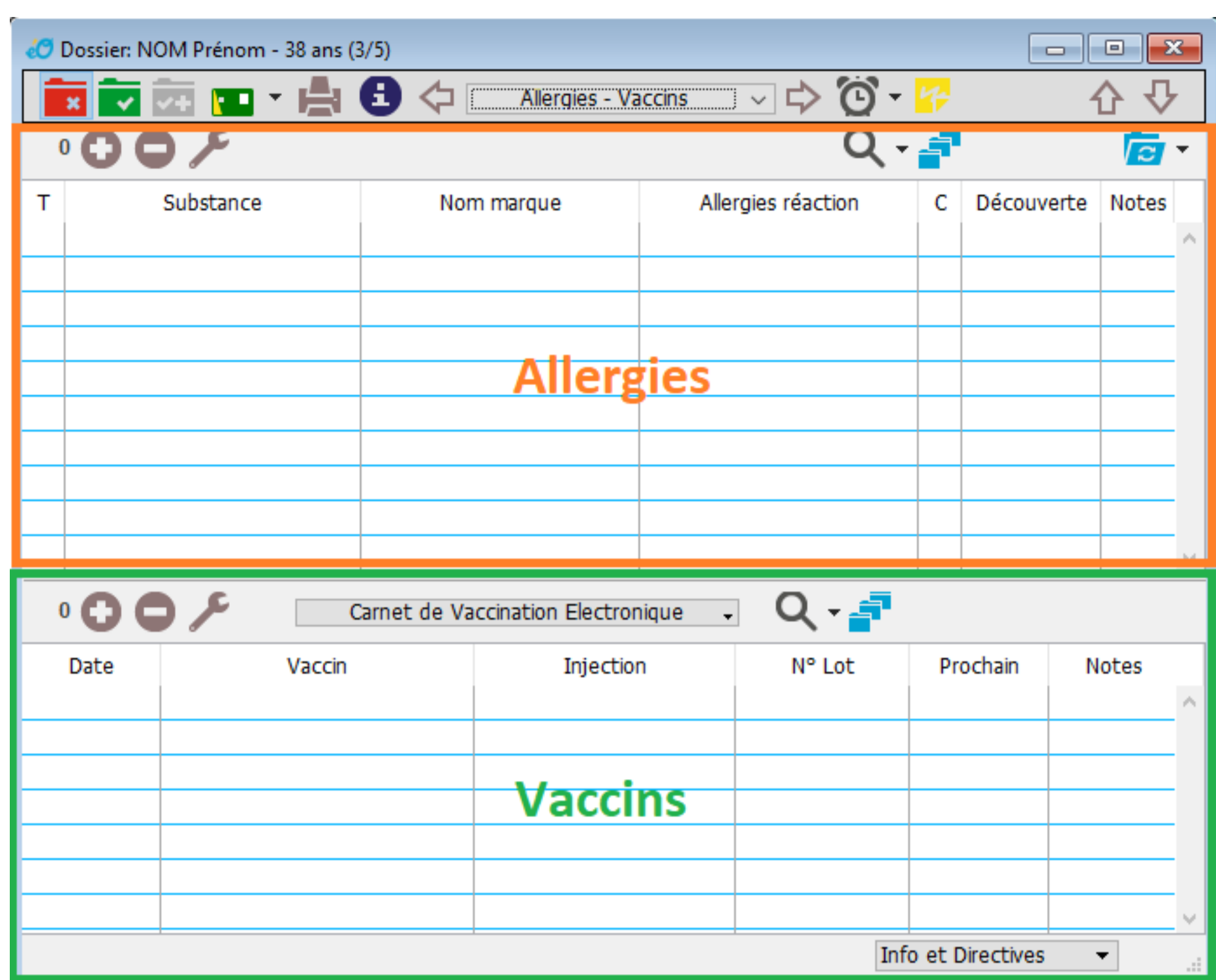

Vous trouverez une page dédiée à la partie **Allergies** en cliquant sur le-dit mot, ou dans les articles connexes en bas de page.

Saisie

Pour ce qui concerne les Vaccinations, les menus déroulants "**Nature**" et "**Type**" sont des énumérations. Il est donc possible d'y ajouter des éléments :

- soit avec la saisie de nouveaux noms,
- soit en cliquant sur le libellé pour faire apparaître la liste, puis cliquer sur

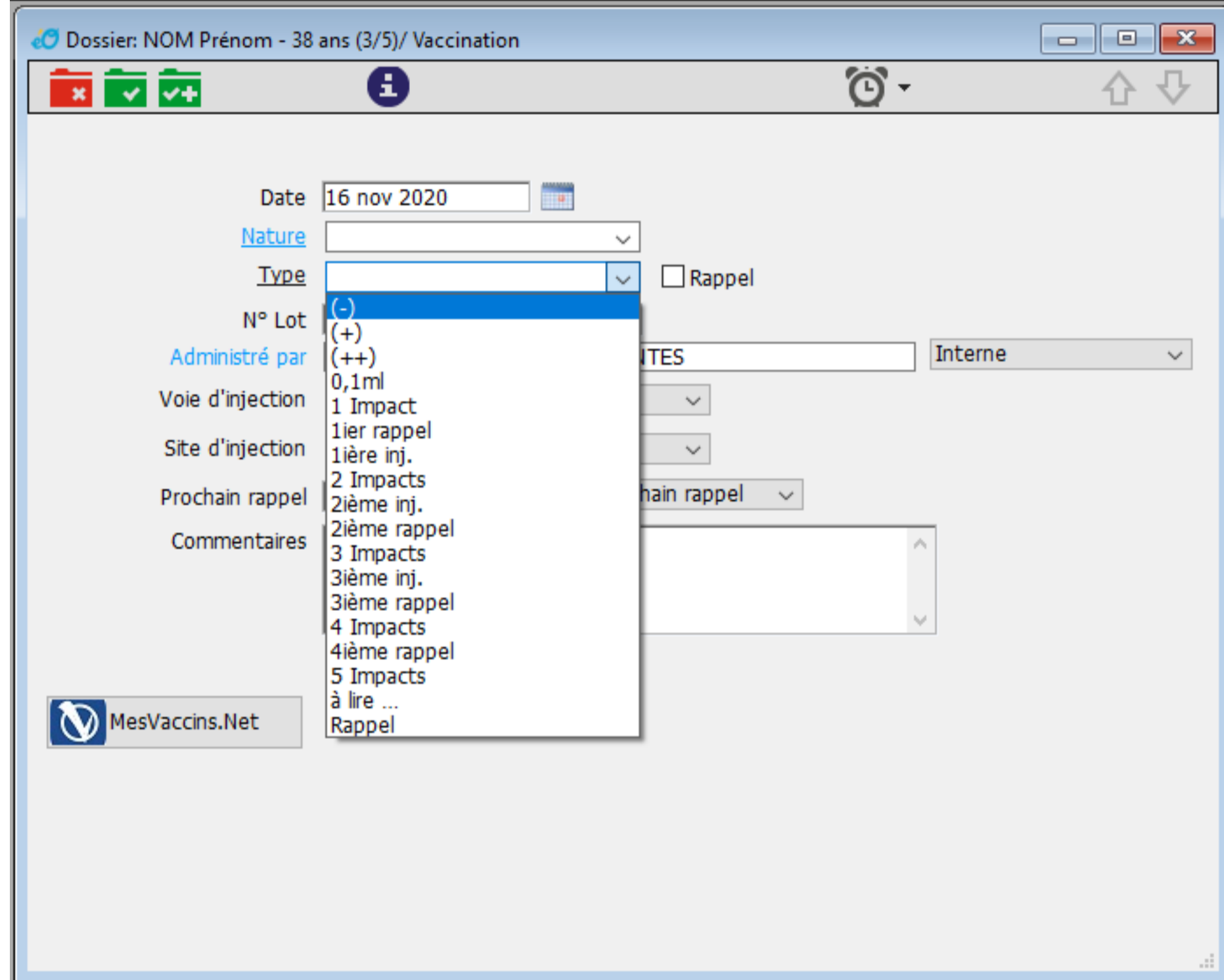
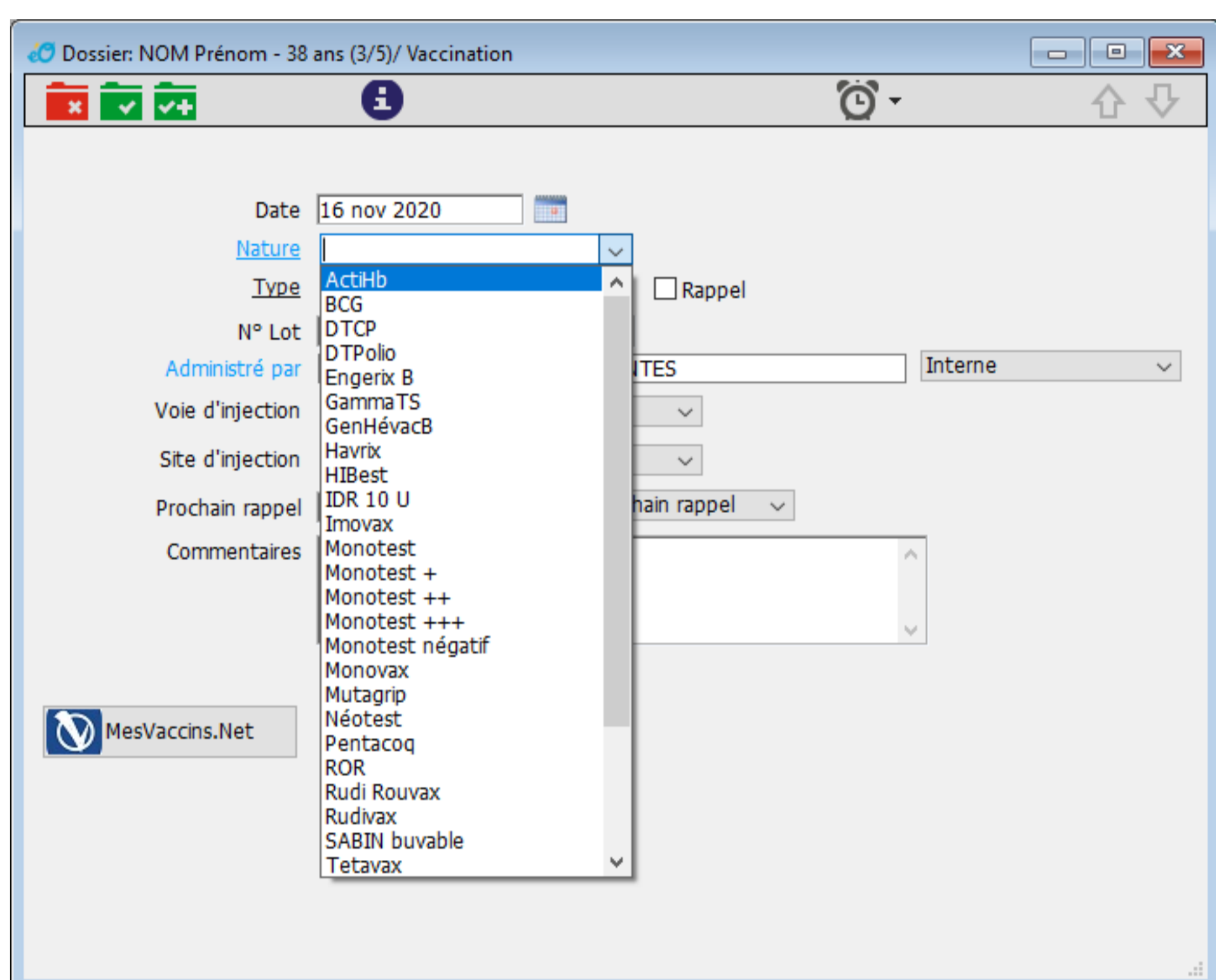

Pour définir plus rapidement un rappel, cliquez simplement sur la case "**Rappel**" :



Rappels

Il est aussi possible de définir des rappels :

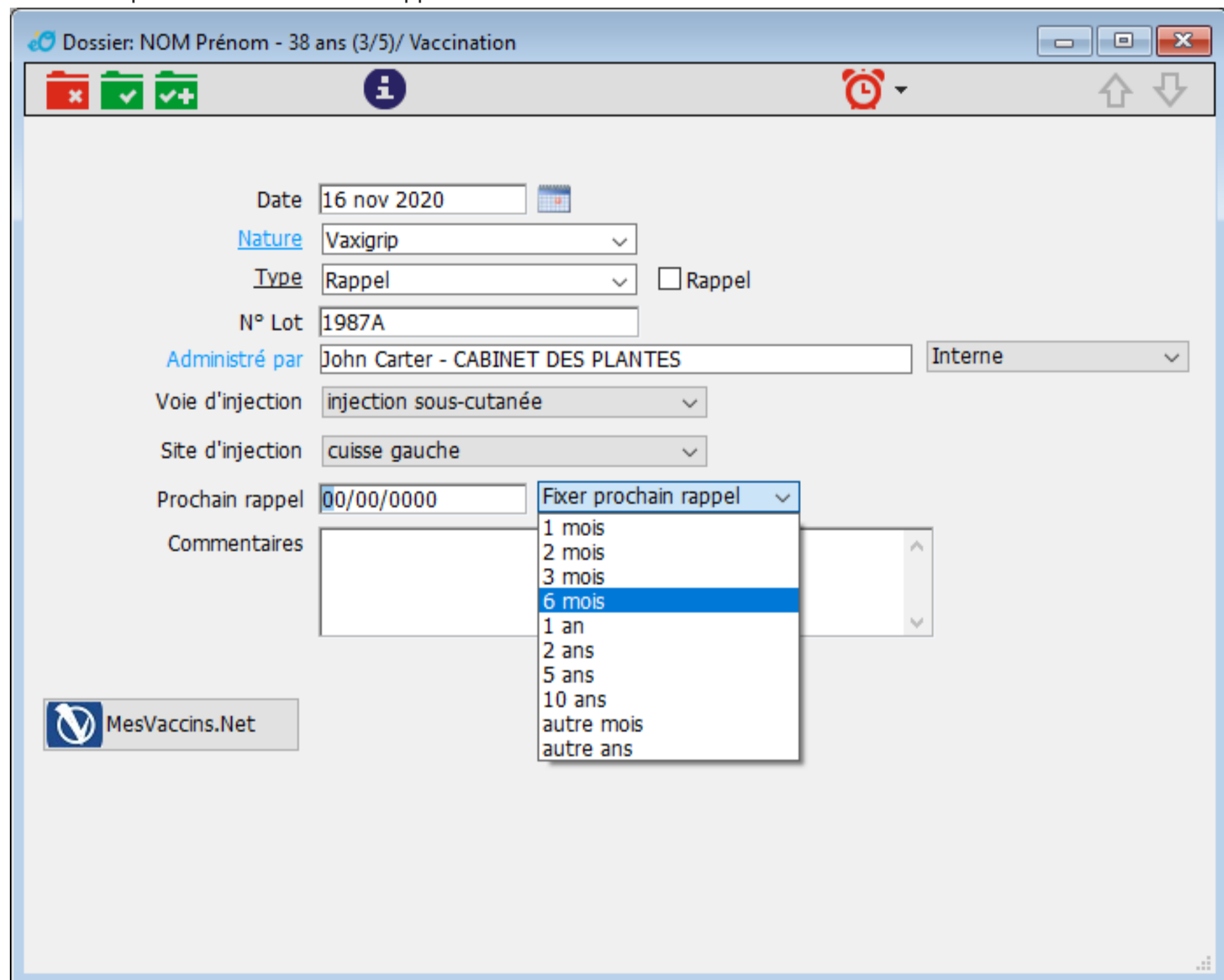

Si la date choisie est **inférieure à 300 jours**, une notification d'alerte apparaîtra **1 mois** avant l'échéance.
Si la date choisie est **supérieure à 300 jours**, une notification d'alerte apparaîtra **3 mois** avant l'échéance.

Vous pouvez aussi modifier un rappel en cliquant sur la flèche, à droite du bouton

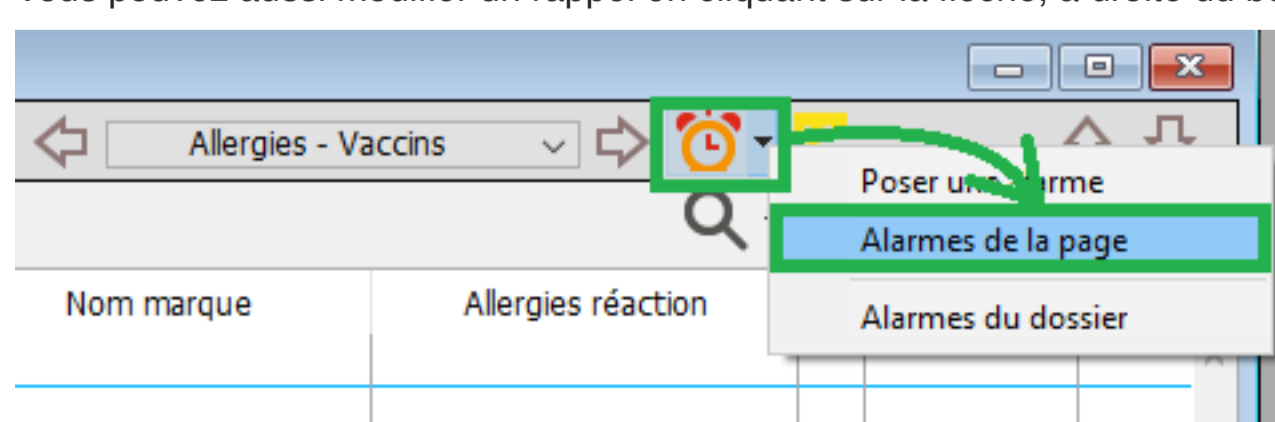

Vous pourrez alors effectuer les modifications nécessaires.

Pour un complément d'informations, vous pouvez vous reporter à l'article >> [Alarmes](#) <<

Articles connexes

- [Allergies](#).
- [MesVaccins.net](#).
- [Alarmes](#).
- [Lexique](#).

Catégorie : [Dossier](#)